



Rapport de la Situation Epidémiologique

Maladie a Virus Ebola en Guinée

12 Juin 2015

I. Points saillants

- **Trois (03)** nouveaux cas confirmés ont été notifiés ce jour dans les préfectures de **Conakry (01)** et **Dubreka (02)** :
 - Le cas confirmé du **quartier Carrière-centre** de la **commune de Matam, Conakry**, provenait de **Tanènè, Dubreka**, et n'était pas connu comme contact;
 - Les cas confirmés de la Préfecture de **Dubreka** sont des contacts connus et suivis du **village de Dixinn Bouramayah**, sous-préfecture de **Tanéné** ;
- **J6** de la recherche active (Porte à porte) dans la préfecture de **Dubreka**, **six (06) alertes** ont été rapportées dont **cinq (05) décès communautaires sécurisés** et **un (01) suspect avec lien épidémiologique (contact suivi)** ;
- **Quarante-huit (48)** décès communautaires notifiés dont **Quarante-six (46)** sécurisés tous négatifs.

II. Dynamique de l'épidémie:

Table 1. Répartition des cas notifiés par préfecture le 12/06/2015, Guinée

Préfecture de résidence	Cas Confirmés	Cas Probables	Cas Suspects	Total
Conakry	1	0	0	1
Dubreka	2	0	0	2
TOTAL	3	0	0	3

Table 2. Décès communautaires notifiés à la date du 12/06/2015, Guinée

Décès Communautaires		Total décès
Enterrements Sécurisés	Enterrements Non-sécurisés	
46 (dont 00+)	2	48

Données épidémiologiques et cartes disponibles sur <http://guinea-ebov.github.io/>

Guinée - Epidémie de la Maladie à virus Ebola
Table 3. Situation des patients dans les centres de traitement et de transit fonctionnels, 12/06/2015, Guinée

	Conakry CTE	Coyah CTE	Macenta CTE	N'zérékoré CTE	Kindia CTE	Kérouané CDT	Forécariah CTE	Siguiiri CDT	Conakry CTS	Total
Cas confirmés	3	7	0	0	0	0	3	0	0	13
Cas suspects	0	2	0	0	2	0	5	0	0	9
Sorties guéris	0	3	0	0	0	0	1	0	0	4
Décédés	0	0	0	0	0	0	0	0	0	0
Total hospitalisés au CTE	3	9	0	0	2	0	8	0	0	22

Table 4. Capacité des CTEs et CDTs en Lits, 12/06/2015, Guinée

Centres	Section Suspects (Lits)	Section Probable (Lits)	Section Confirmé (Lits)	Total (Lits)
CTE Donka	21	4	25	50
CTE Coyah	12	8	40	60
CTE Macenta	12	8	10	30
CTE N'Zerekore	12	8	30	50
CDT Siguiiri	4	6	10	20
CTE Forécariah	5	6	12	23
CDT Kérouané	4	6	10	20
CTE Beyla	12	8	30	50
CTS Conakry	0	0	8	8
CTE Kindia	8	8	46	62
Total	90	62	221	373

Table 5. Etats des Laboratoires, 12/06/2015, Guinée

N°	Laboratoires	Localisation	Etat du Laboratoire
1	CREMS	Kindia	Fonctionnel
2	CTS	Conakry	Fonctionnel
3	EUMLab	Coyah	Fonctionnel
4	IP France	Macenta	Fonctionnel
5	IPD Donka	Conakry	Fonctionnel
6	KPLAN	Forecariah	Fonctionnel
7	PHAC	Boke (Kamsar)	Fonctionnel
8	REDC	Conakry	Fonctionnel



Guinée - Epidémie de la Maladie à virus Ebola

Table 6. Situation du suivi des contacts, 12/06/2015, Guinée

Contacts	Nombre
Nouveaux contacts du jour	244
Nombre de contacts sortis ce jour	71
Nombre de contacts confirmés ce jour	2 suivi
Contacts à suivre	1 844
Contacts suivis	1 815
% suivis	98,4

Carte 1. Sous-préfectures où des réticences ont été signalées par les équipes de la riposte/suivi, 12/06/2015, Guinée

Kindia Kindia-centre (CU)

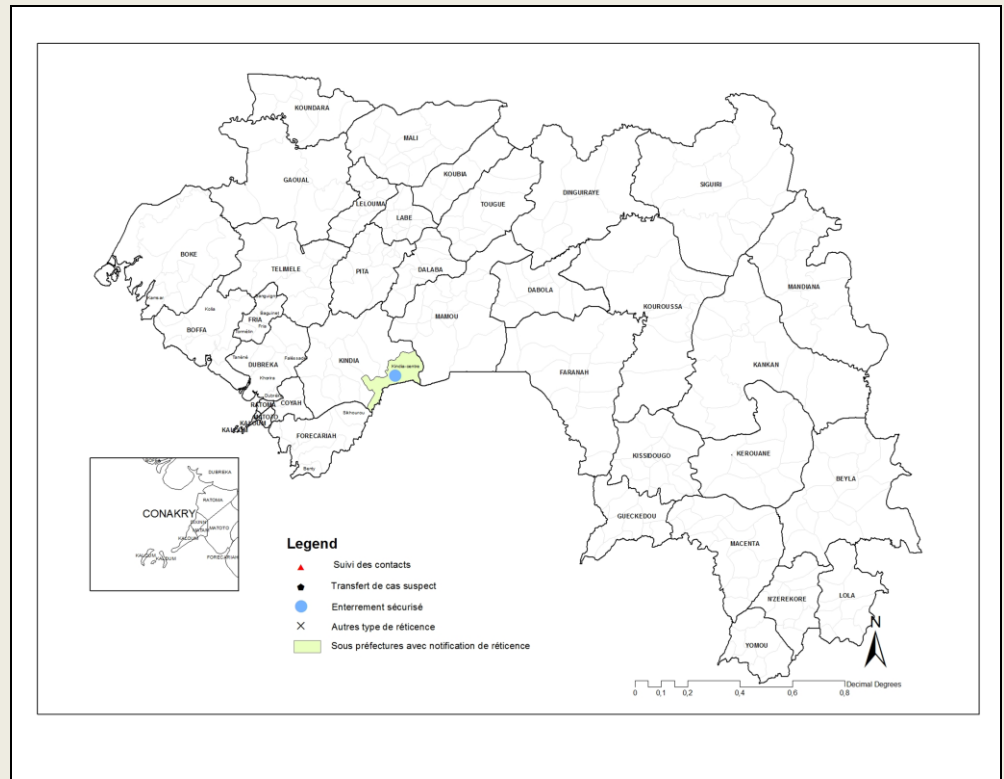



Guinée - Epidémie de la Maladie à virus Ebola

Graphique 1. Distribution des cas notifiés, par semaine (début des signes*), 30/12/2013 – 12/06/2015, Guinée

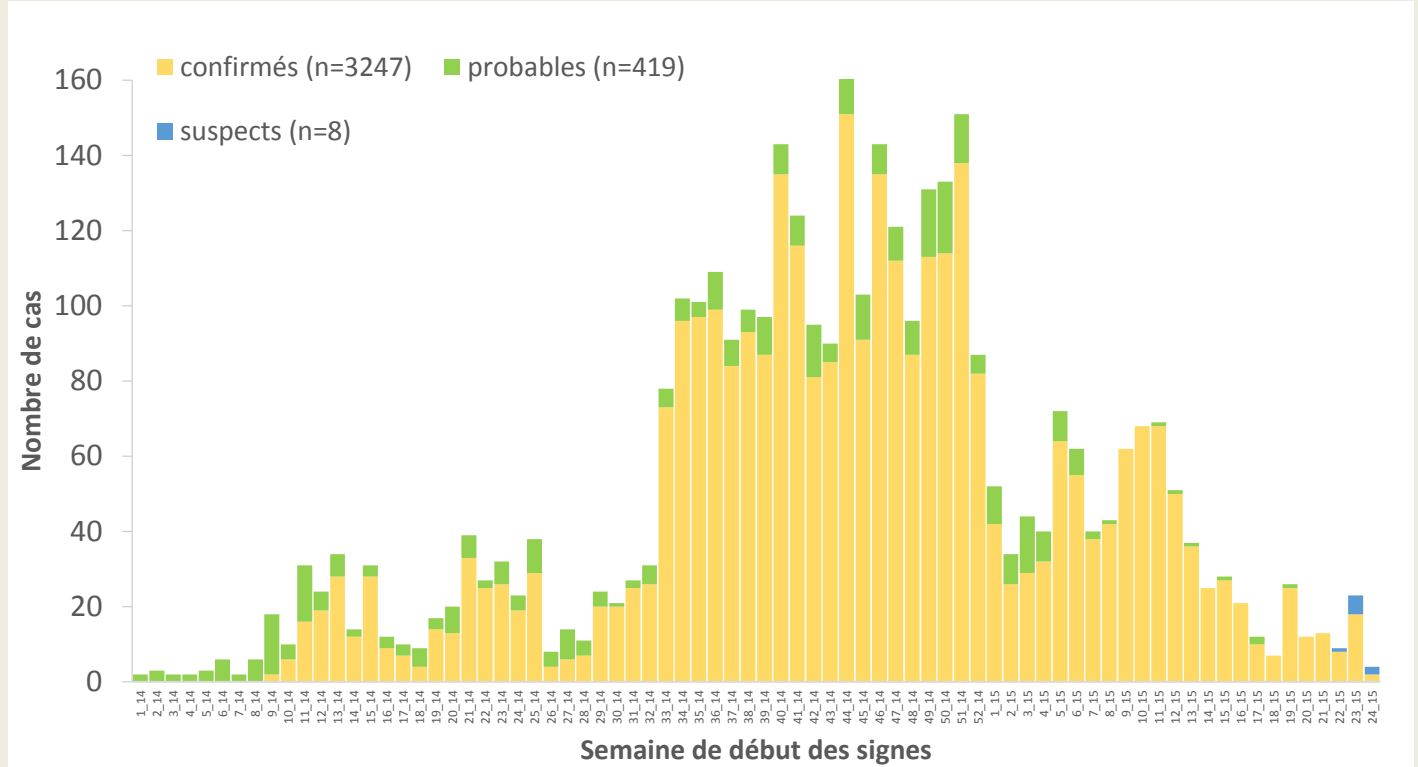

*Valeurs manquantes pour date de début des signes = 1

Graphique 2. Distribution des cas confirmés et décès, par mois de confirmation et de décès, 30/12/2013-12/06/2015, Guinée

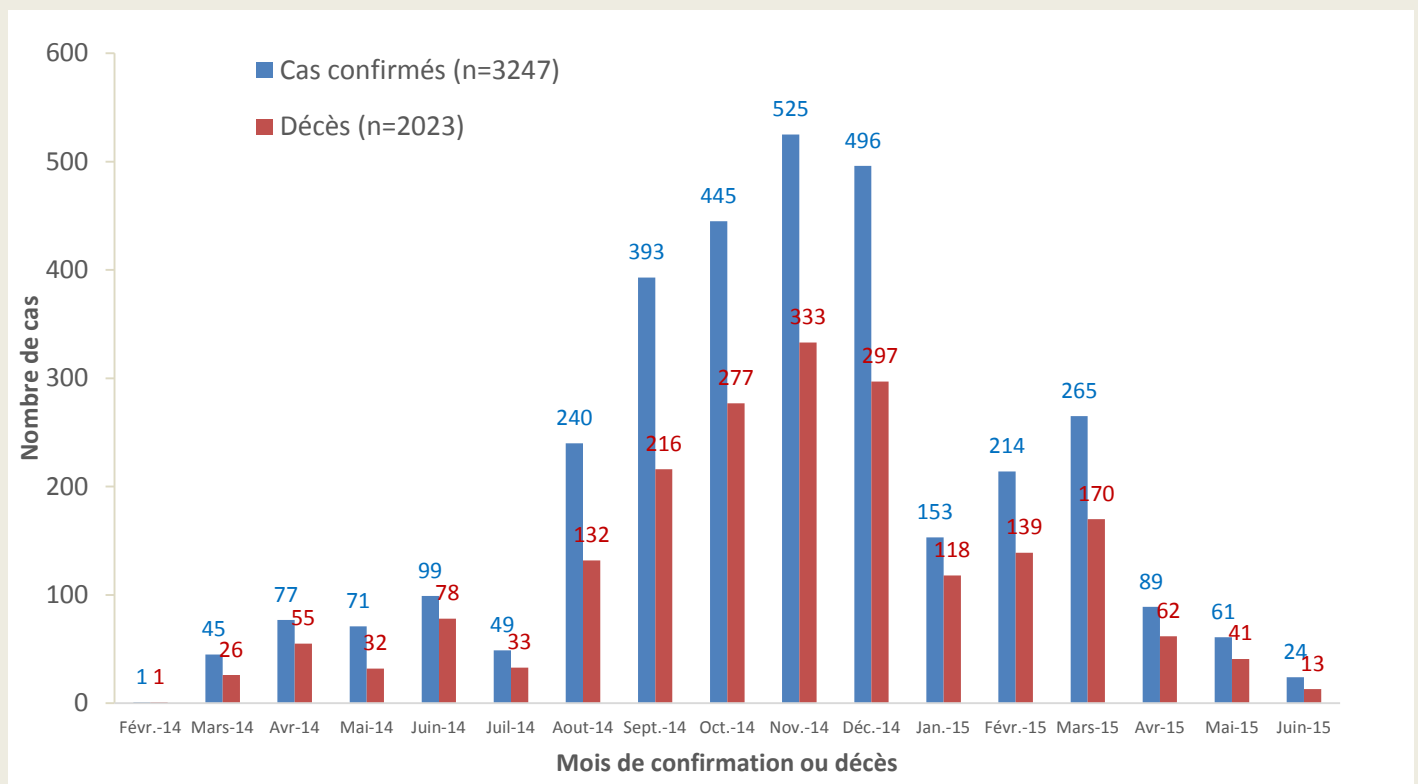



Guinée - Epidémie de la Maladie à virus Ebola

Carte 2. Répartition par préfectures des cas confirmés et classification des préfectures selon le niveau d'alerte, 23/05/2015-12/06/2015 (21 jours), Guinée

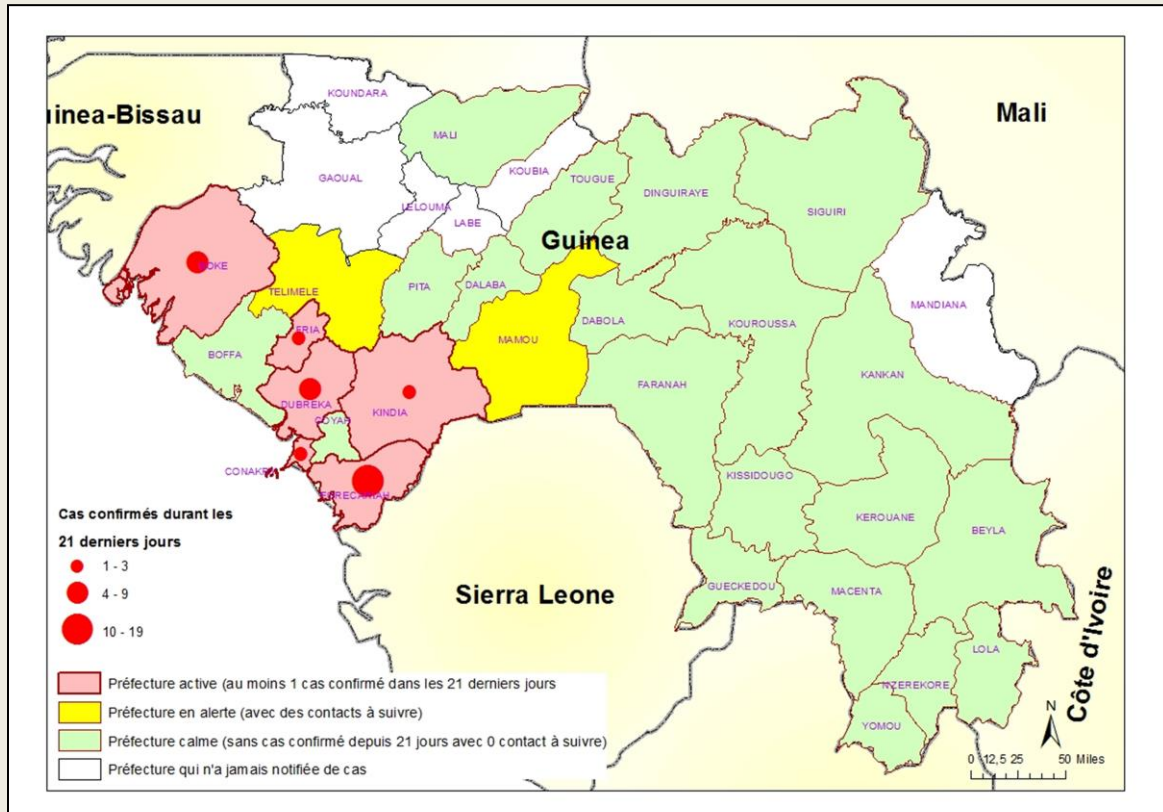

Table 8. Répartition des cas confirmés par sous-préfecture du 23/05/2015-12/06/2015 (21 jours), Guinée

PREFECTURE	SOUS-PREFECTURE	CONFIRME	DECES	
			COMMUNAUTAIRE	CTE
Boké	Kamsar	3	1	1
	Boké-centre	1	1	0
Conakry	Matoto	2	0	0
	Matam	1	0	0
Fria	Baguinet	1	1	0
Dubréka	Dubréka-centre	1	1	0
	Tanene	8	0	2
Forecariah	Farmoriah	2	1	0
	Kallia	5	1	1
	Moussayah	9	1	7
	Sikhourou	3	3	0
Kindia	Kindia-centre	3	1	0
TOTAL		39	11	11



Guinée - Epidémie de la Maladie à virus Ebola

Graphique 3. Répartition par statut professionnel /confirmation des cas confirmés parmi le personnel de santé (N=187), 30/12/2013 – 12/06/2015, Guinée

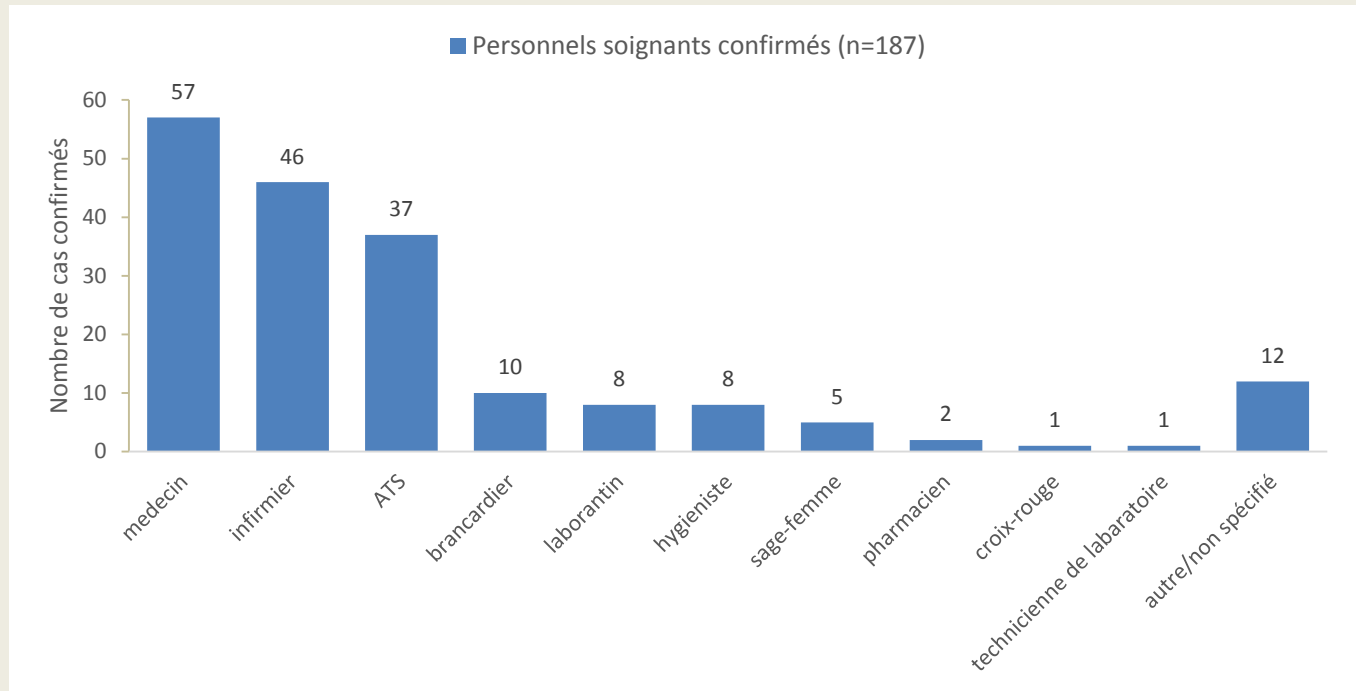

Graphique 4. Distribution par préfecture des cas confirmés et probables parmi le personnel de santé, 30/12/2013 – 12/06/2015, Guinée

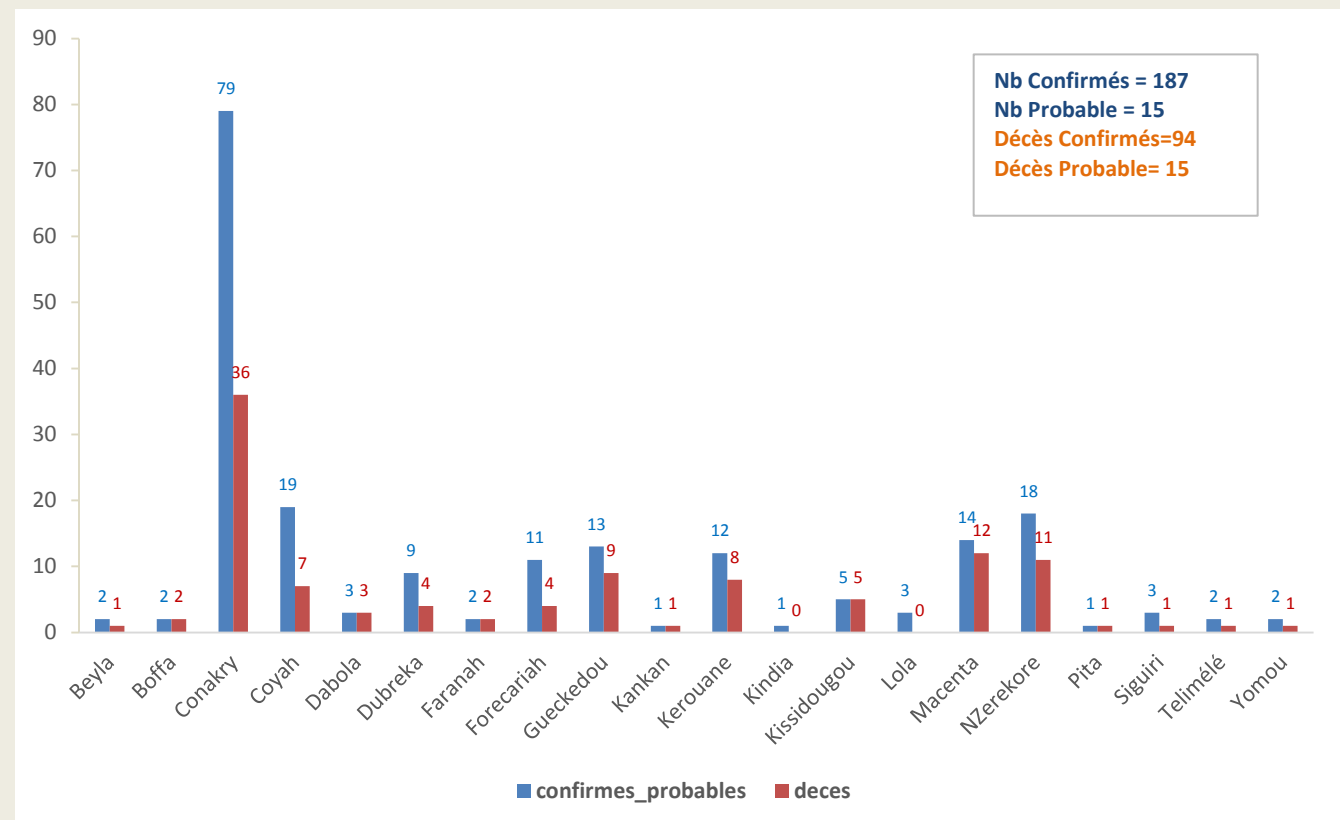



Guinée - Epidémie de la Maladie à virus Ebola

Graphique 5. Evolution hebdomadaire selon le statut final des patients(Confirmés) au CTE, 30/12/2013-12/06/2015, Guinée

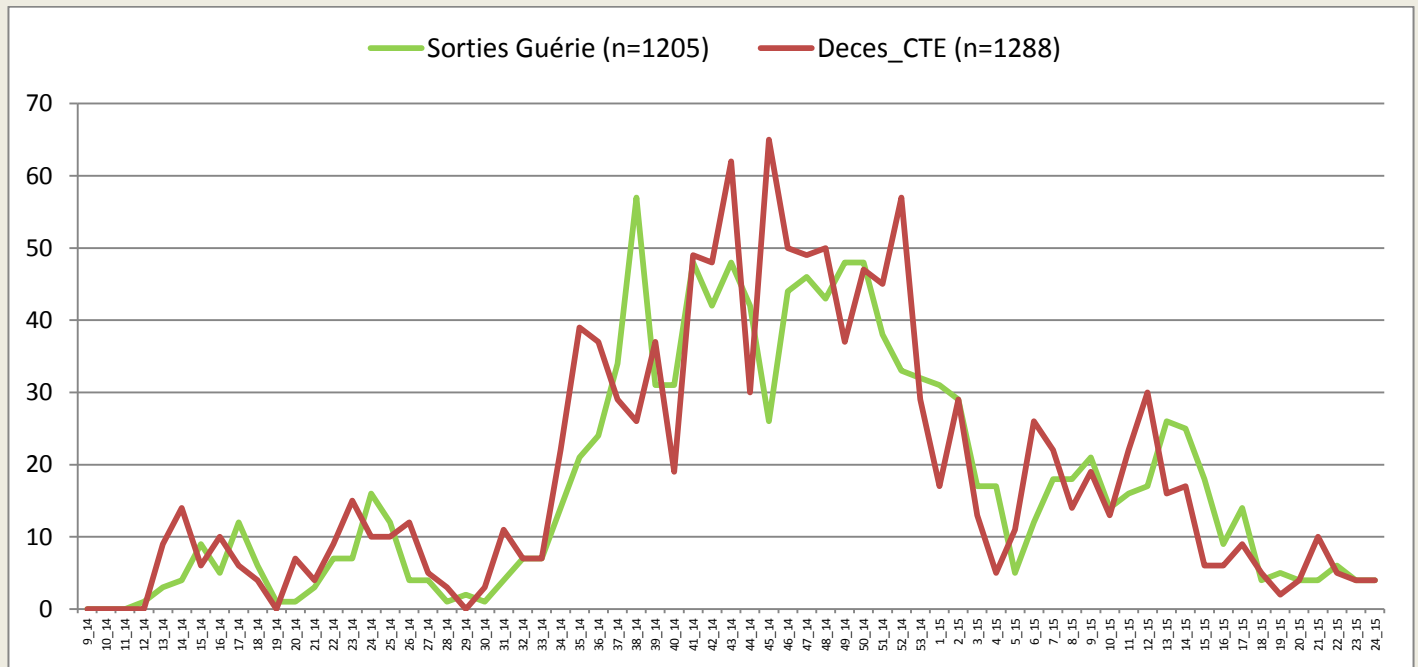

*Valeurs manquantes pour le statut final =52

Table 9. Situation globale des cas confirmés, probables et suspects, 12/06/2015, Guinée

Guinée 12/06/2015 18:00		
Classification épidémiologique	Nombre	Décédé
Confirmé	3247	2023 (62,3 %)
Probable	419	419 (100,0 %)
Suspect	9	0 (0,0 %)
Total	3675	2442 (66,4 %)

Note: L'augmentation du nombre total de cas probables s'explique en partie par la mise en place du nouveau système de notification des décès communautaires non-prélevés avec lien épidémiologique avéré



Guinée - Epidémie de la Maladie à virus Ebola

Données épidémiologiques, Ebola_Guinée 12/06/2015

Description	Totaux	Conakry	Gueckedou	Macenta	Dabola	Kissidougou	Dinguiraye	Telimele	Boffa	Kouroussa	Siguiré	Pita	Nzéroké	Yomou	Dubréka	Forécariah	Kerouane	Coyah	Dalaba	Beyla	Kindia	Lola	Boke	Mamou	Mali	Faranah	Kankan	Fifa	Koundara	Gaoual	Tougué
Nouveaux cas enregistrés ce jour*																															
Nouveaux Cas suspects	0																														
Nouveaux Cas Probables	0																														
Nouveaux Cas confirmés	3	1													2																
Total des nouveaux cas enregistrés ce jour	3	1	0	0	0	0	0	0	0	0	0	0	0	0	2	0	0	0	0	0	0	0	0	0	0	0	0	0	0	0	0
Cumul des cas																															
Total des Cas suspects	9	0	0	0	0	0	0	0	0	0	0	0	0	0	1	5	0	1	0	0	2	0	0	0	0	0	0	0	0	0	0
Total des Cas Probables	419	35	112	27	5	21	1	3	17	2	8	1	43	0	12	45	1	7	0	0	35	18	1	0	0	24	1	0	0	0	0
Total des Cas confirmés	3247	537	269	718	8	100	0	40	36	18	26	7	213	11	141	394	160	234	9	46	81	93	11	0	5	46	31	11	0	0	2
Cumul (des cas confirmés, probables et suspects)	3675	572	381	745	13	121	1	43	53	20	34	8	256	11	154	444	161	242	9	46	118	111	12	0	5	70	32	11	0	0	2
Décès																															
Nouveaux décès confirmés ce jour*	0																														
Nouveaux décès probables ce jour*	0																														
Total des décès probables	419	35	112	27	5	21	1	3	17	2	8	1	43	0	12	45	1	7	0	0	35	18	1	0	0	24	1	0	0	0	0
Total des décès confirmés	2023	266	203	475	8	71	0	17	26	11	16	3	138	5	82	262	97	130	2	27	51	66	7	0	3	31	20	5	0	0	1
Cumul des décès (probables et confirmés)	2442	301	315	502	13	92	1	20	43	13	24	4	181	5	94	307	98	137	2	27	86	84	8	0	3	55	21	5	0	0	1
Létalité des cas confirmés	62%	50%	75%	66%	100%	71%		43%	72%	61%	62%	43%	65%	45%	58%	66%	61%	56%	22%	59%	63%	71%	64%		60%	67%	65%	45%			50%
Agents de sante																															
Nouveaux cas confirmés enregistrés parmi les agents de santé ce jour*	0																														
Cumul des cas confirmés parmi les agents de santé	187	74	8	13	3	5	0	1	2	0	3	1	18	2	9	9	12	19	0	2	1	3	0	0	0	1	1	0	0	0	0
Cumul des cas probables parmi les agents de santé	15	5	5	1	0	0	0	1	0	0	0	0	0	0	0	0	2	0	0	0	0	0	0	0	0	1	0	0	0	0	0
Cumul (des cas confirmés et probables) parmi les agents de santé	202	79	13	14	3	5	0	2	2	0	3	1	18	2	9	9	14	19	0	2	1	3	0	0	0	2	1	0	0	0	0
Nouveaux décès enregistrés parmi les agents de santé ce jour	0	0	0	0	0	0	0	0	0	0	0	0	0	0	0	0	0	0	0	0	0	0	0	0	0	0	0	0	0	0	0
Cumul des décès confirme parmi les agents de sante	94	31	4	11	3	5	0	0	1	0	1	1	11	1	4	2	8	7	0	1	0	0	1	0	0	1	1	0	0	0	0
Cumul des décès (Confirmer + probables) parmi les agents de sante	109	36	9	12	3	5	0	1	1	0	1	1	11	1	4	4	8	7	0	1	0	0	1	0	0	2	1	0	0	0	0
Admissions et sorties CTE																															
Nouvelles admissions au CTE ce jour*	3	1																2													
Nombre total des cas hospitalisés dans le CTE	22	3	0	0	0	0	0	0	0	0	0	0	0	0	0	8	0	9	0	0	2	0	0	0	0	0	0	0	0	0	0
Nombre total des sorties ce jour du CTE	11	4	0	0	0	0	0	0	0	0	0	0	0	0	0	1	0	4	0	0	2	0	0	0	0	0	0	0	0	0	0
Cumul des admissions au CTE	5847	1892	1528	1391	0	0	0	0	0	0	8	3	126	0	0	430	12	398	0	0	59	0	0	0	0	0	0	0	0	0	0
Contacts																															
Nouveaux contacts enregistrés ce jour*	244	0	0	0	0	0	0	0	0	0	0	0	0	0	0	212	0	0	0	0	0	0	32	0	0	0	0	0	0	0	0
Nombre de contacts sortis ce jour	71	0						0							5	66					0	0						0			
Nombre de contacts a suivre ce jour	1844	77					132								195	1055					52	214	10						109		
Nombre de contacts suivis ce jour	1815	65					132								191	1054					52	206	10						105		
Pourcentage des contacts suivis (%)	98.4	84%					100%								98%	99.9%					100%	96%	100%					96%			
Laboratoire																															
Nombre d'échantillons collectes ce jour	82	42														13		16			7		4								
Nombre d'échantillons en cours de test	0	0	0	0									0			0		0			0		0								
Total des échantillons testés	13666	7654	2393	251									115			670		2077			473		33								
Date de confirmation du dernier cas		12/06/2015	20/12/2014	26/02/2015	24/12/2014	7/02/2015		30/12/2014	20/04/2015	9/12/2014	26/03/2015	5/10/2014	23/01/2015	7/09/2014	12/06/2015	11/06/2015	18/12/2014	14/04/2015	9/10/2014	8/01/2015	7/06/2015	23/02/2015	9/06/2015		19/02/2015	28/01/2015	11/01/2015	26/05/2015		1/02/2015	

*les données sur les nouveaux cas et les contacts sont déjà prises en compte dans le cumul.